

MODIFICACIÓN MENOR DEL ÁMBITO DEL **ASENTAMIENTO RURAL AR-16 LOS LOMOS**

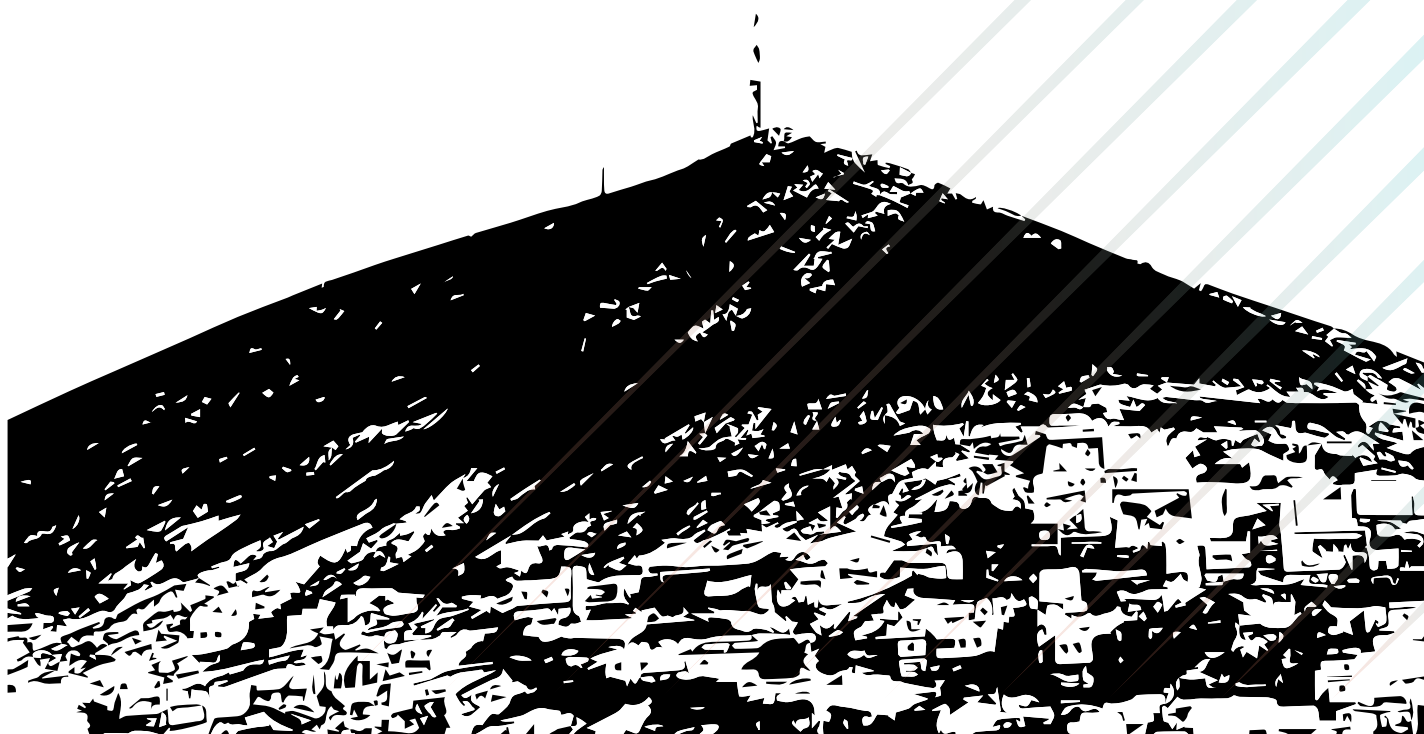

FASE BORRADOR + DAE

TOMO III · DOCUMENTO AMBIENTAL ESTRATÉGICO Y PLANOS DE INFORMACIÓN Y DIAGNÓSTICO AMBIENTAL

ANEXO II · PLANOS DE INFORMACIÓN AMBIENTAL

URBANFIX S.L.

CIF: B-76.301.944

C/ Doctor Verneau, 1 Oficina 107

35 001 - Las Palmas de Gran Canaria

tfno.: +34 928 965 167

e-mail: info@urbanfix.es

An aerial photograph of a coastal town, likely Las Palmas de Gran Canaria, showing a dense cluster of buildings and a large, prominent hill in the background. The hill is covered in green vegetation and has a tall, thin tower or antenna on its peak. The sky is clear and blue. The image is framed by a dark blue border on the left and a dark red border on the right.

URBANFIX

ÍNDICE

CAPÍTULO I. Planos de información ambiental	I-2
---	-----



CAPÍTULO I. PLANOS DE INFORMACIÓN AMBIENTAL

1. IA.01_Situacion_y_emplazamiento

2. IA.02_Topografico

3. IA.03_Clinometrico

4. IA.04_Geologia

5. IA.05_Geomorfologia

6. IA.06_Edafologia

7. IA.07_Vegetacion

8. IA.08_Hidrologia

9. IA.09_Riesgos

10. IA.10_Impactos

11. IRJ.06_Catalogo_municipal

12. IRJ.07_Catalogo_insular



Modificación Menor del asentamiento rural Los Lomos del PGO de Gáldar (SRAR-16-Los Lomos)

PLANO DE INFORMACIÓN AMBIENTAL:
Situación y emplazamiento
 REDACTOR: **URBANFIX S.L.P.**

Nº PLANO: **IA.01**
 ESCALA: **1:2.000**
 FECHA: **2019**

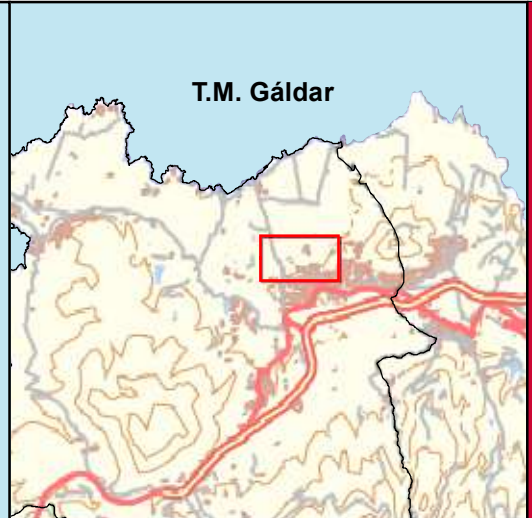
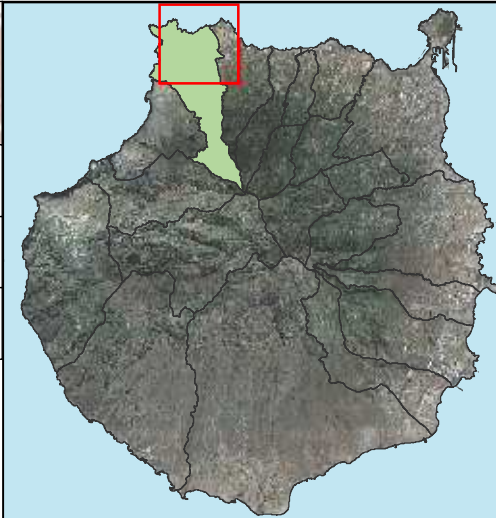

DELIMITACIÓN
 - - - - - Límite de la Modificación Menor del PGO de Gáldar

Sistema de coordenadas:
 - REGCAN5 UTM Zone 28N
 - Datum: Red Geodesica de Canarias 1995
 - Unidades: Metro



LEYENDA

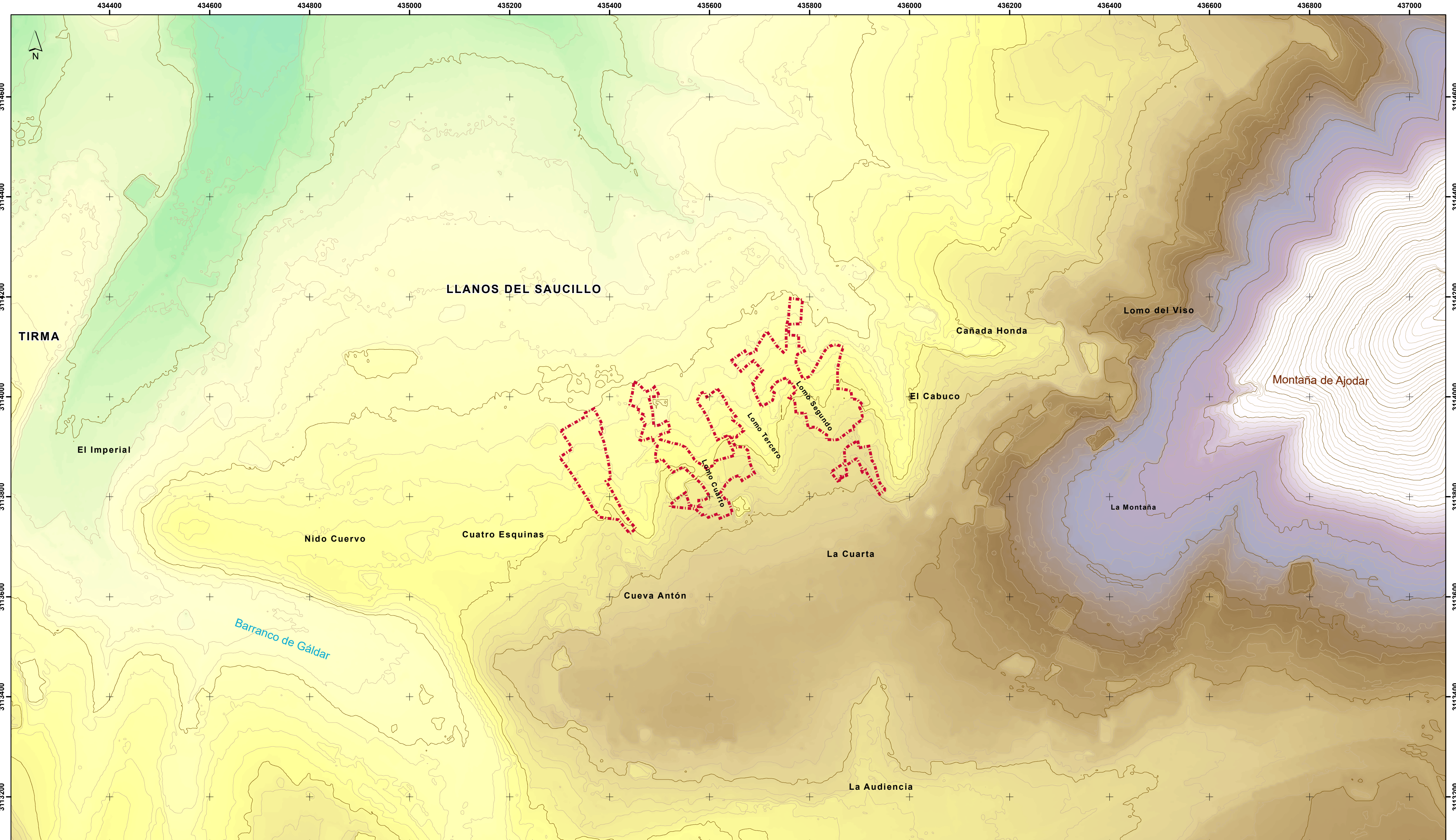

Modificación Menor del asentamiento rural Los Lomos del PGO de Gáldar (SRAR-16-Los Lomos)

PLANO DE INFORMACIÓN AMBIENTAL: **Topográfico**

Nº PLANO: **IA.02**

ESCALA: **1:5.000**

REDACTOR: **URBANFIX S.L.P.**

FECHA: **2019**

Sistema de coordenadas:
- REGCANOS UTM Zone 28N
- Datum: Red Geodésica de Canarias 1995
- Unidades: Metro

Cartografía base:
- Cartografía de GRAFCAN
- Servicio WMS de ISE Canarias

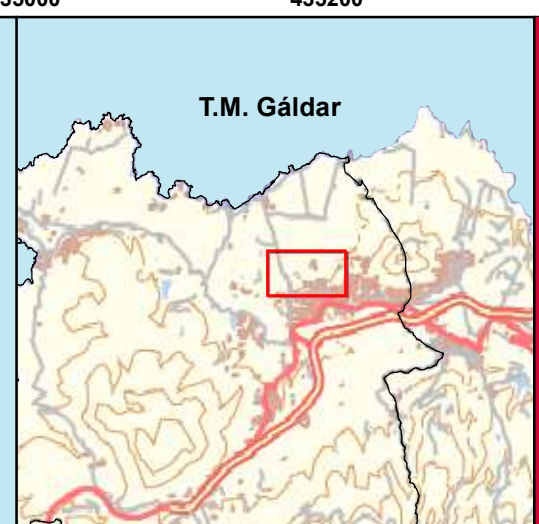
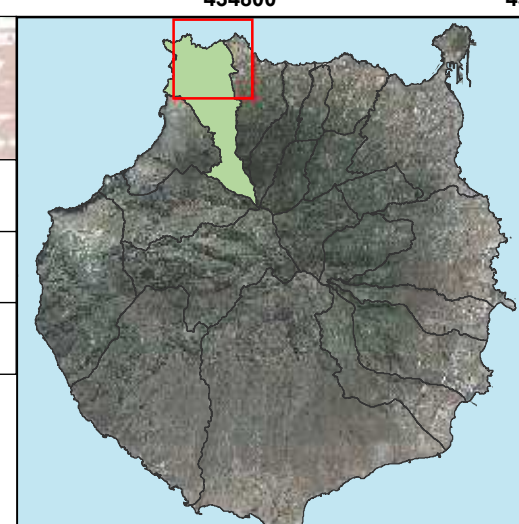

- DELIMITACIÓN**
- Límite de la Modificación Menor del PGO de Gáldar
- TOPOGRÁFICO**
- Curvas de nivel directora
 - Curvas de nivel intermedia

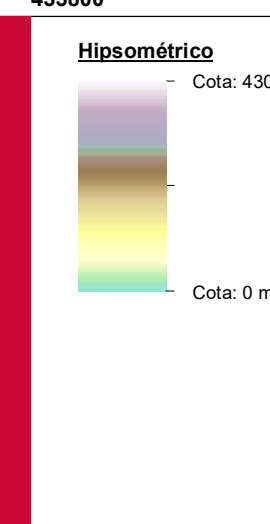

LEYENDA





Modificación Menor del asentamiento rural Los Lomos del PGO de Gáldar (SRAR-16-Los Lomos)

PLANO DE INFORMACIÓN AMBIENTAL:
Clinométrico
 REDACTOR: **URBANFIX S.L.P.**
 Nº PLANO: **IA.03**
 ESCALA: **1:5.000**
 FECHA: **2019**

Sistema de coordenadas:
 - REGCANOS UTM Zone 28N
 - Datum: Red Geodésica de Canarias 1995
 - Unidades: Metro

Cartografía base:
 - Cartografía de GRAFCAN
 - Servicio WMS de I2E Canarias

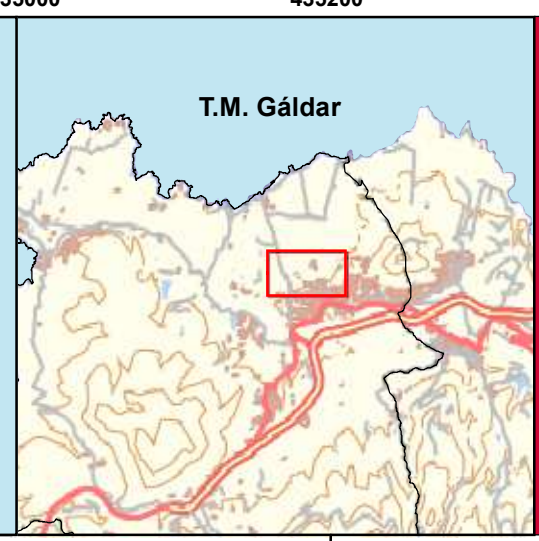
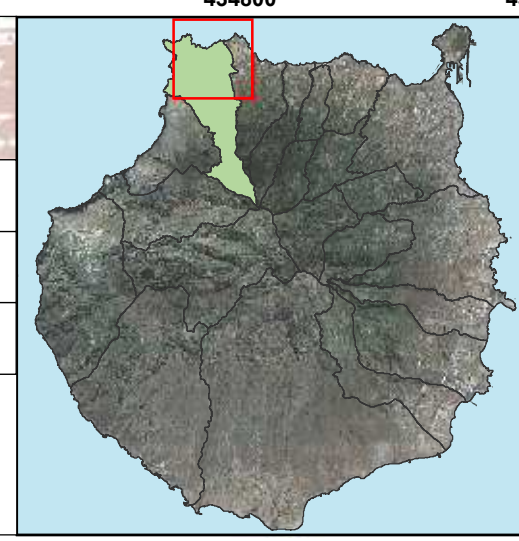

- DELIMITACIÓN**
 - - - Límite de la Modificación Menor del PGO de Gáldar
- TOPOGRÁFICO**
 - - - Curvas de nivel directora
 - - - Curvas de nivel intermedia

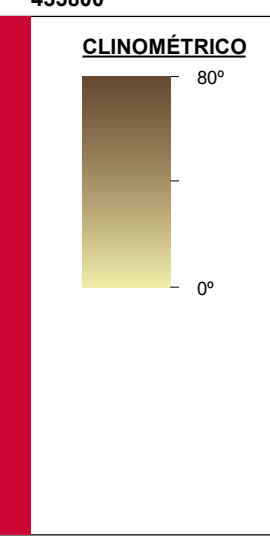

AYUNTAMIENTO DE GÁLDAR



LEYENDA

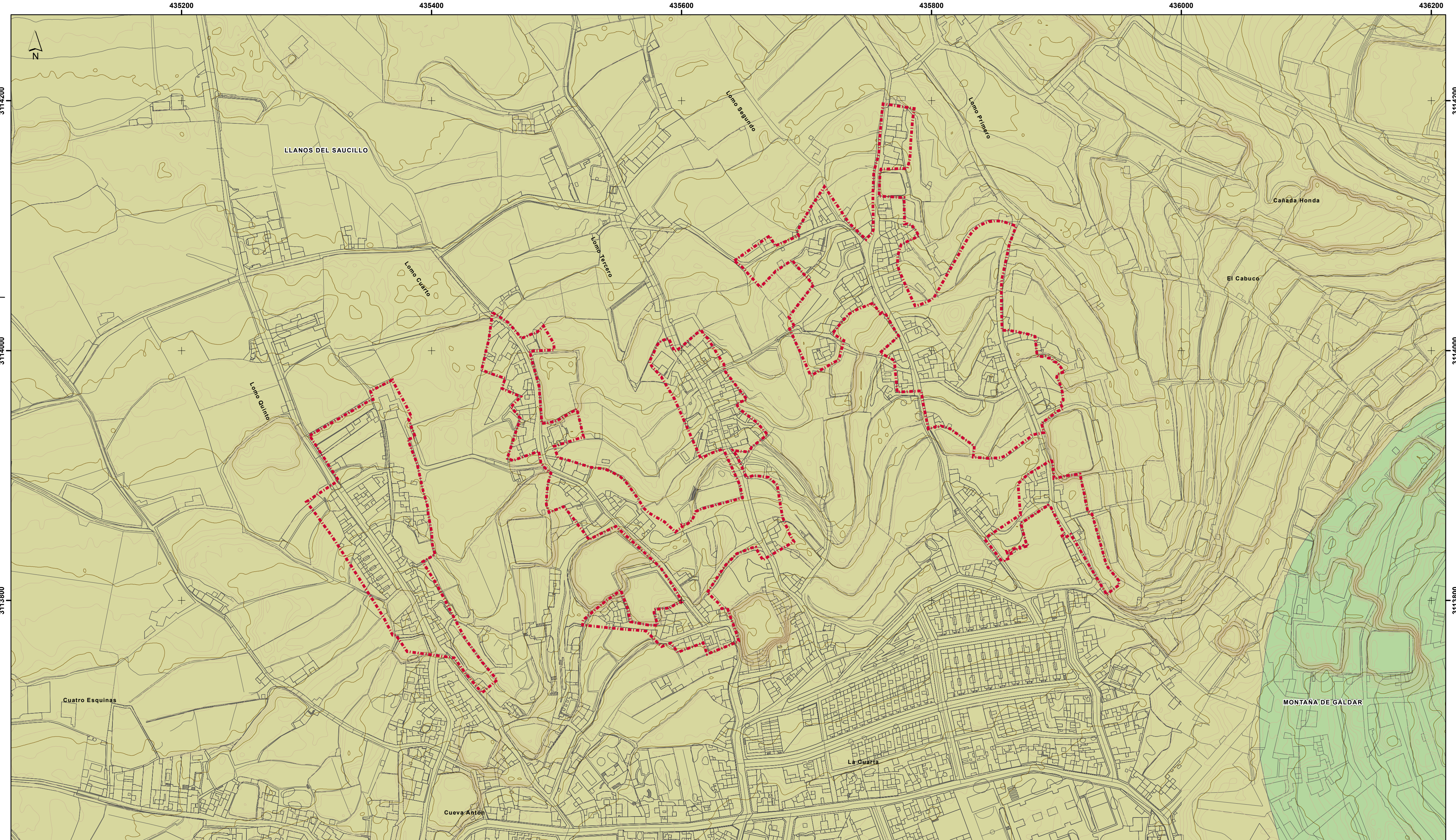

Modificación Menor del asentamiento rural Los Lomos del PGO de Gáldar (SRAR-16-Los Lomos)

PLANO DE INFORMACIÓN AMBIENTAL:

Geología

REDACTOR: **URBANFIX S.L.P.**

Sistema de coordenadas:
 - REGCAN95 UTM Zone 28N
 - Datum: Red Geodésica de Canarias 1995
 - Unidades: Metro

Cartografía base:
 - Cartografía de GRAFCAN
 - Servicio WMS de IDECANARIAS

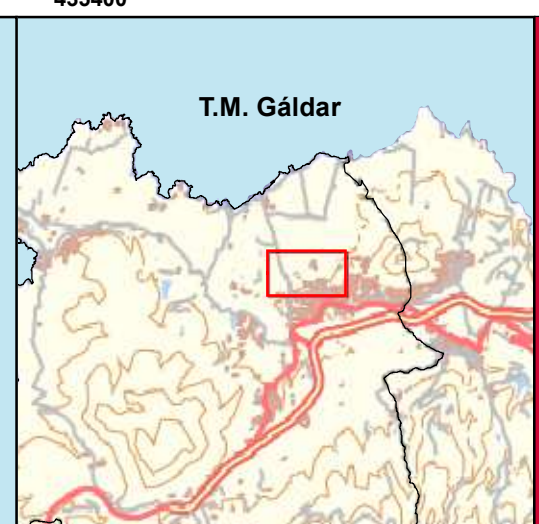
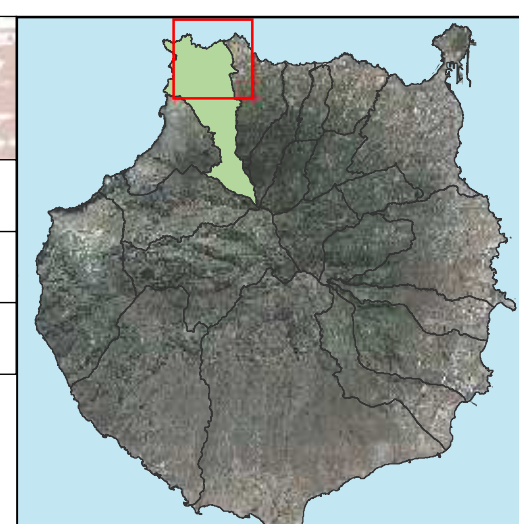

DELIMITACIÓN

- Límite de la Modificación Menor del PGO de Gáldar
- Cartografía

TOPOGRÁFICO

- Curvas de nivel directora
- Curvas de nivel intermedia

LEYENDA

LITOLÓGICA

- Piroclastos de dispersión
- Conos de tefra y piroclásticos (lapilli, escorias y bombas, y piroclastos nefeliníticos, basaníticos y tefríticos)

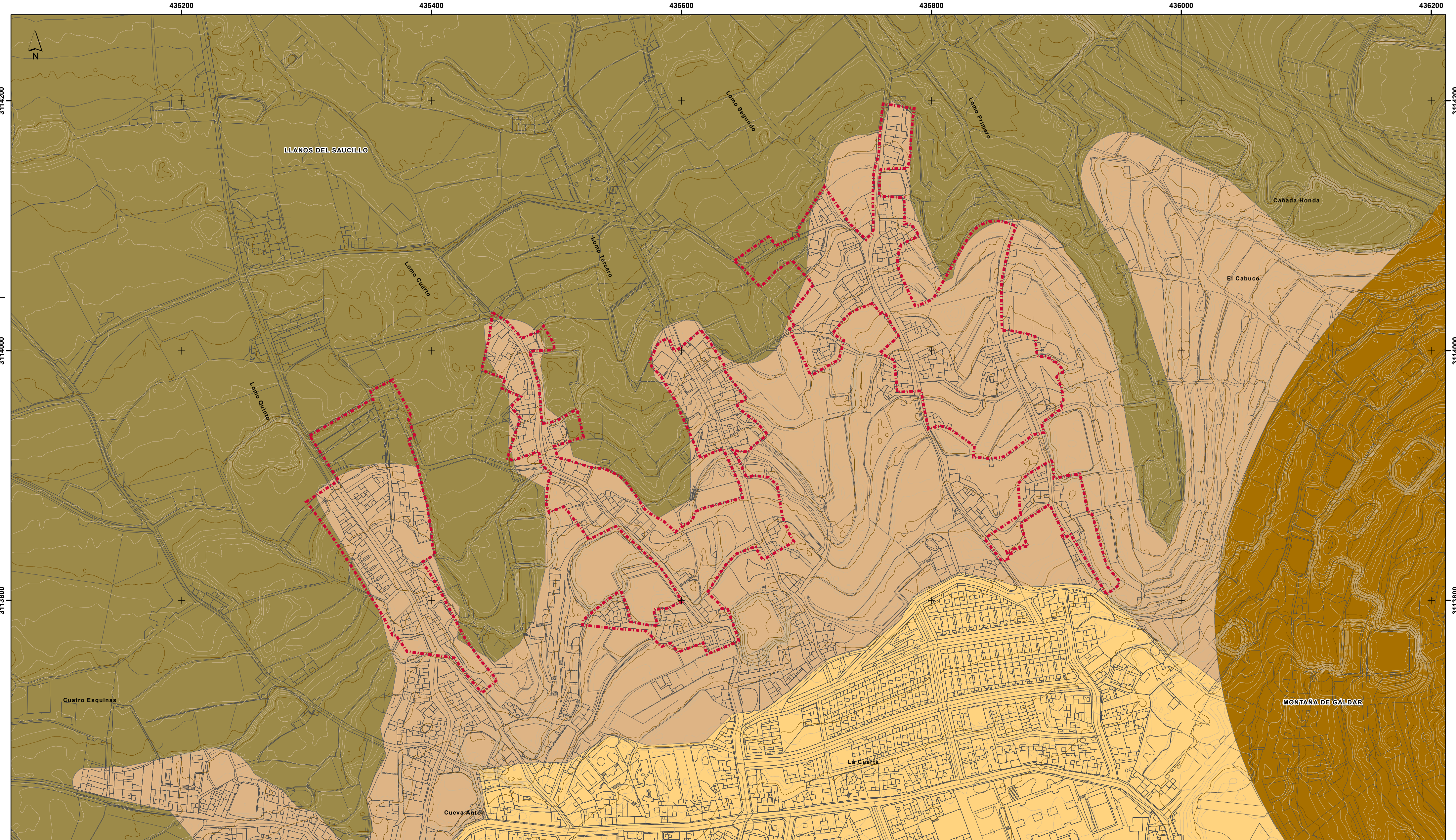

Modificación Menor del asentamiento rural Los Lomos del PGO de Gáldar (SRAR-16-Los Lomos)

PLANO DE INFORMACIÓN AMBIENTAL:

Geomorfología	Nº PLANO: IA.05
	ESCALA: 1:2.000
REDACTOR: URBANFIX S.L.P.	FECHA: 2019

Sistema de coordenadas:
- REGCANOS UTM Zone 28N
- Datum: Red Geodésica de Canarias 1995
- Unidades: Metro

Cartografía base:
- Cartografía de GRAFCAN
- Servicio WMS de IDEC Canarias

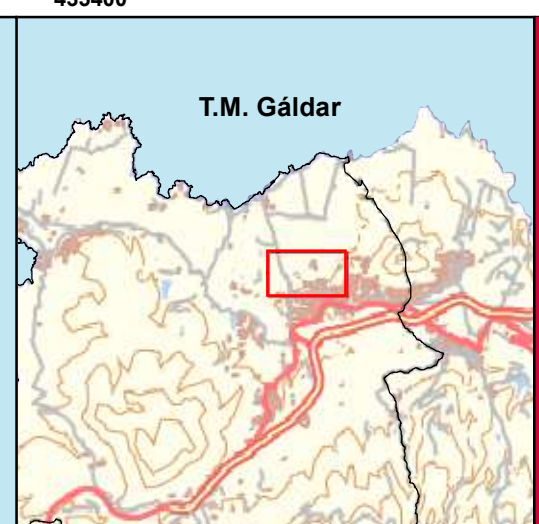
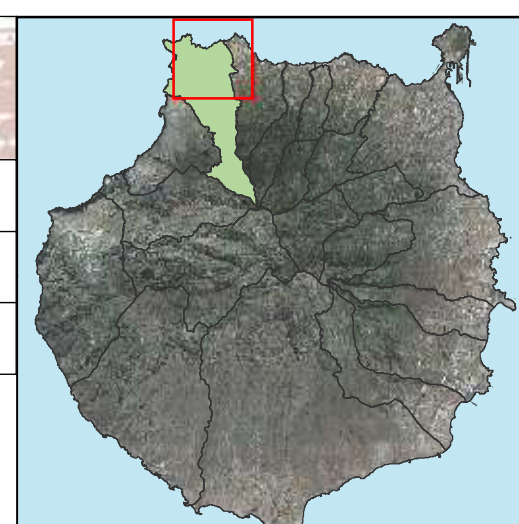

DELIMITACIÓN

- Límite de la Modificación Menor del PGO de Gáldar
- Cartografía

TOPOGRÁFICO

- Curvas de nivel directora
- Curvas de nivel intermedia

LEYENDA

GEOMORFOLOGÍA

- Cerro
- Cono volcánico
- Llanura aluvial
- Lomo

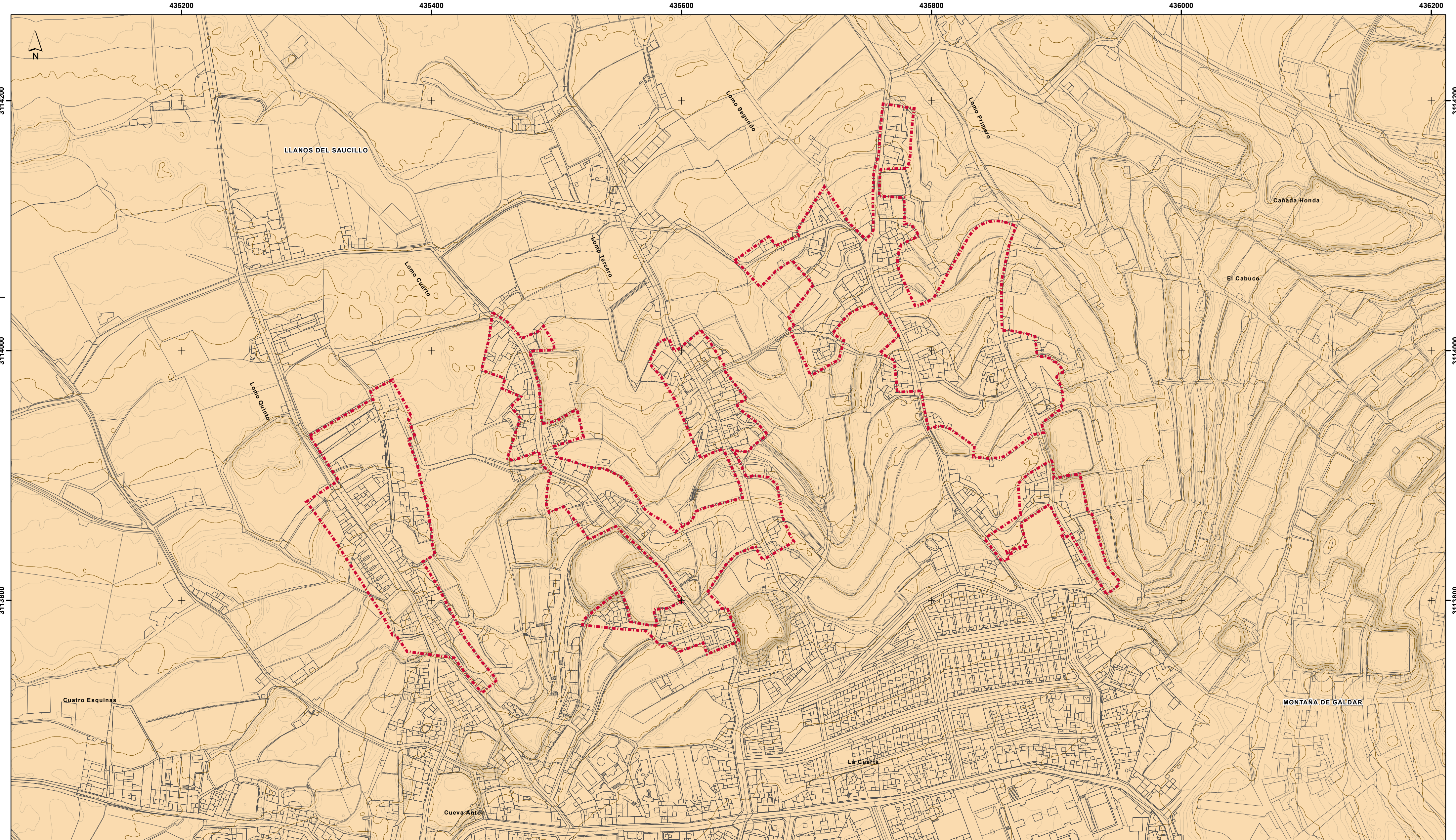

Modificación Menor del asentamiento rural Los Lomos del PGO de Gáldar (SRAR-16-Los Lomos)

PLANO DE INFORMACIÓN AMBIENTAL:

Edafología

REDACTOR: **URBANFIX S.L.P.**

Sistema de coordenadas:
 - REGCAN95 UTM Zone 28N
 - Datum: Red Geodésica de Canarias 1995
 - Unidades: Metro

Cartografía base:
 - Cartografía de GRAFCAN
 - Servicio WMS de I2E Canarias

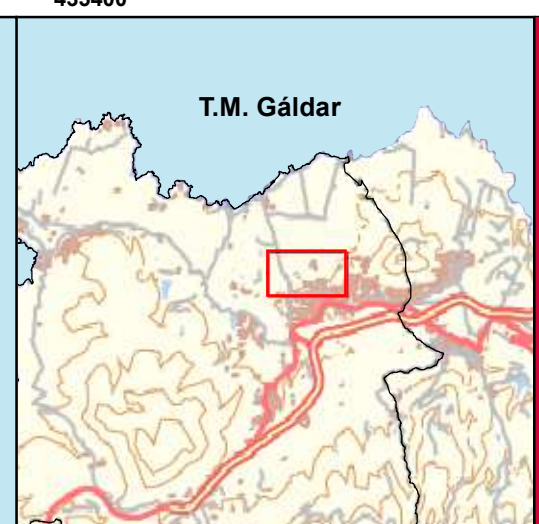
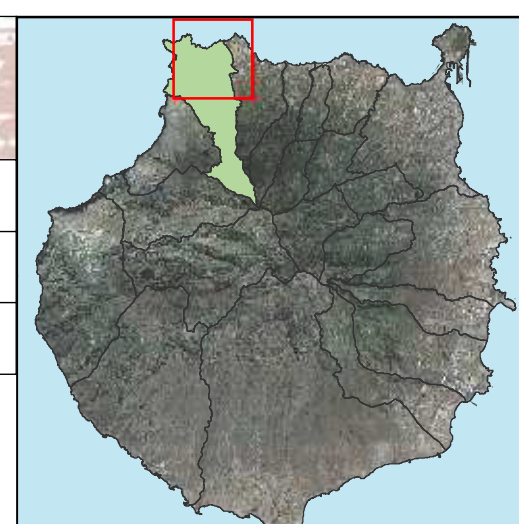

DELIMITACIÓN

- Límite de la Modificación Menor del PGO de Gáldar
- Cartografía

TOPOGRÁFICO

- Curvas de nivel directora
- Curvas de nivel intermedia

LEYENDA

EDAFOLOGÍA

- Antroposol

Nº PLANO: **IA.06**

ESCALA: **1:2.000**

FECHA: **2019**

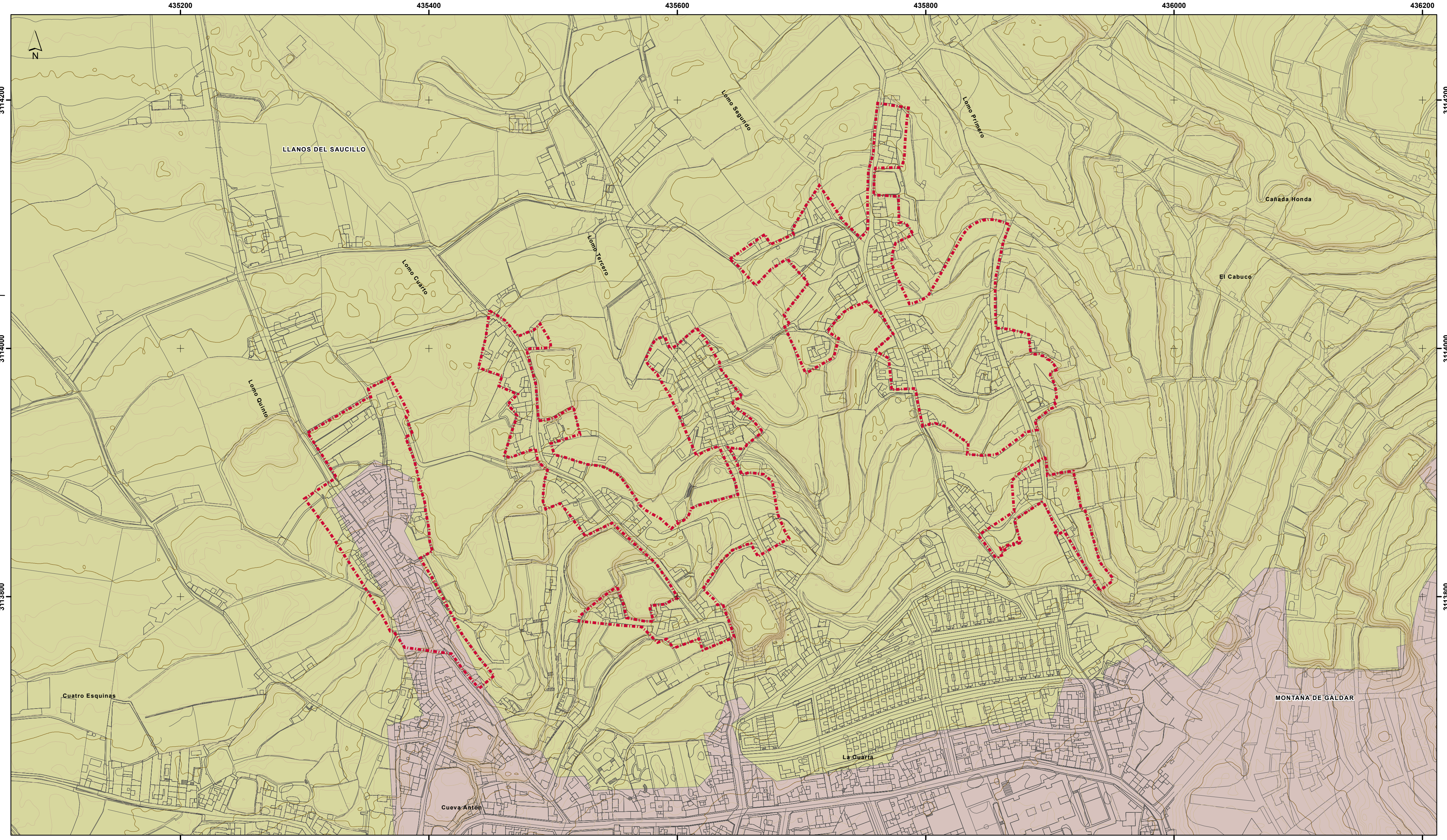

Modificación Menor del asentamiento rural Los Lomos del PGO de Gáldar (SRAR-16-Los Lomos)

PLANO DE INFORMACIÓN AMBIENTAL:

Vegetación

REDACTOR: **URBANFIX S.L.P.**

Nº PLANO: **IA.07**

ESCALA: **1:2.000**

FECHA: **2019**

Sistema de coordenadas:
- REGCAN95 UTM Zone 28N
- Datum: Red Geodésica de Canarias 1995
- Unidades: Metro

Cartografía base:
- Cartografía de GRAFCAN
- Servicio WMS de I2E Canarias

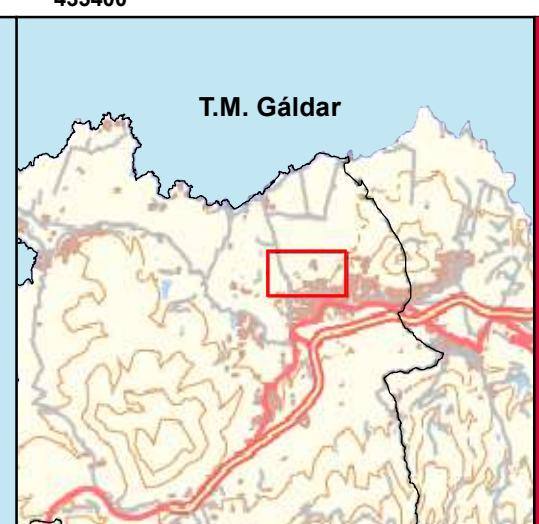
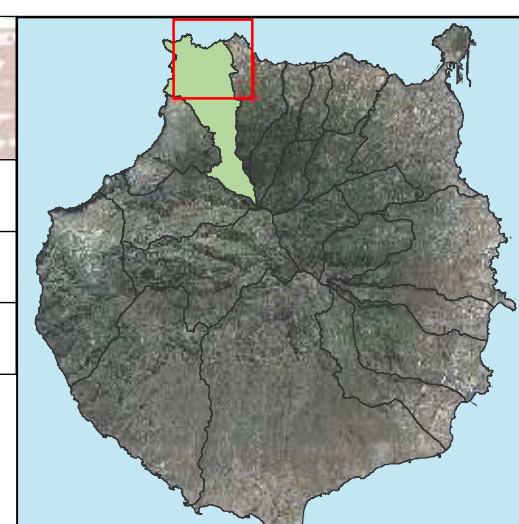

DELIMITACIÓN

- Límite de la Modificación Menor del PGO de Gáldar
- Cartografía

TOPOGRÁFICO

- Curvas de nivel directora
- Curvas de nivel intermedia

LEYENDA

VEGETACIÓN ACTUAL

- Cultivos
- Vegetación propia de entornos urbanos

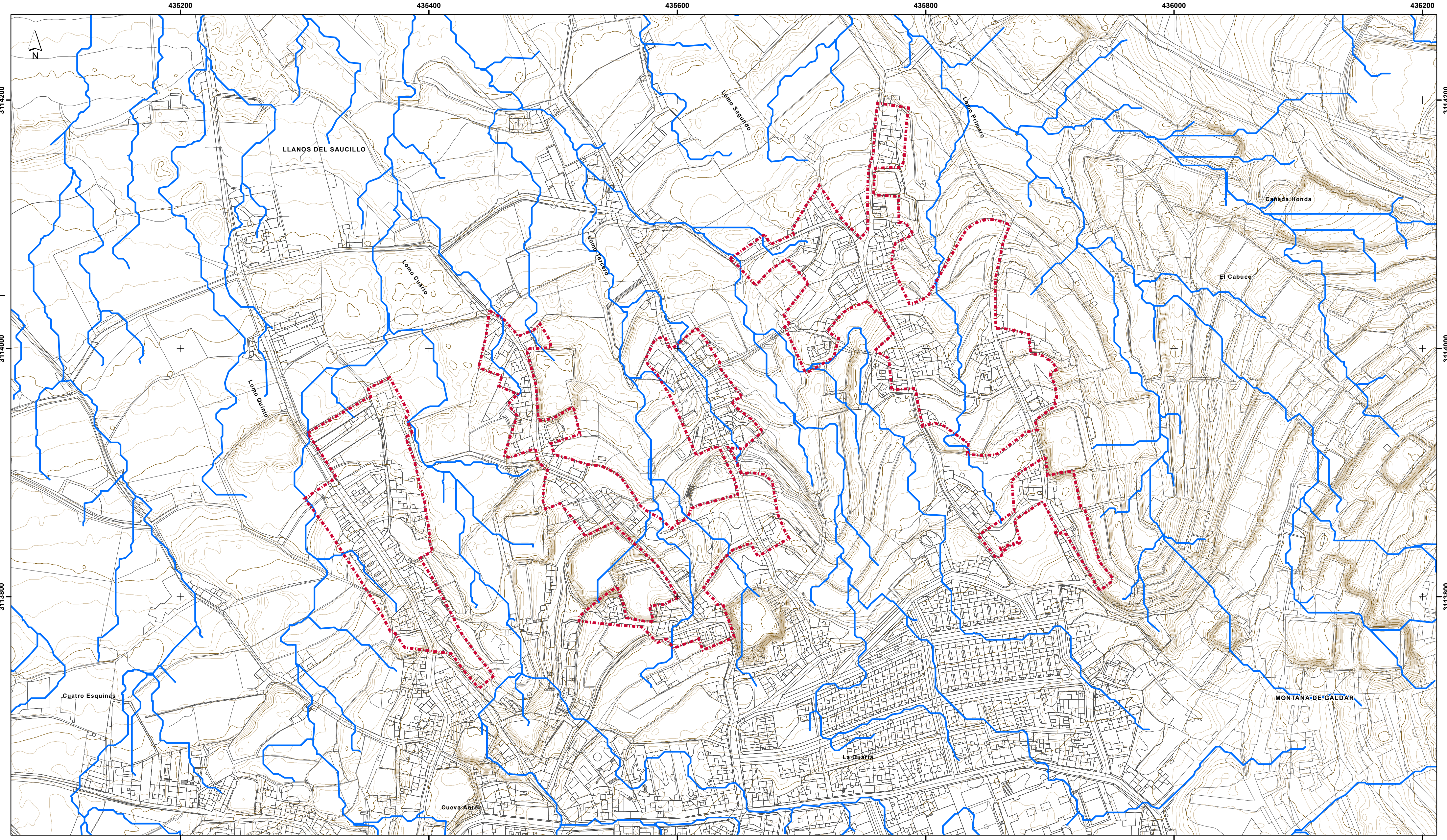

Modificación Menor del asentamiento rural Los Lomos del PGO de Gáldar (SRAR-16-Los Lomos)

PLANO DE INFORMACIÓN AMBIENTAL: **Hidrología**

Nº PLANO: **IA.08**

ESCALA: **1:2.000**

REDACTOR: **URBANFIX S.L.P.**

FECHA: **2019**

Sistema de coordenadas:
- REGCAN95 UTM Zone 28N
- Datum: Red Geodésica de Canarias 1995
- Unidades: Metro

Cartografía base:
- Cartografía de GRAFCAN
- Servicio WMS de I3Canarias

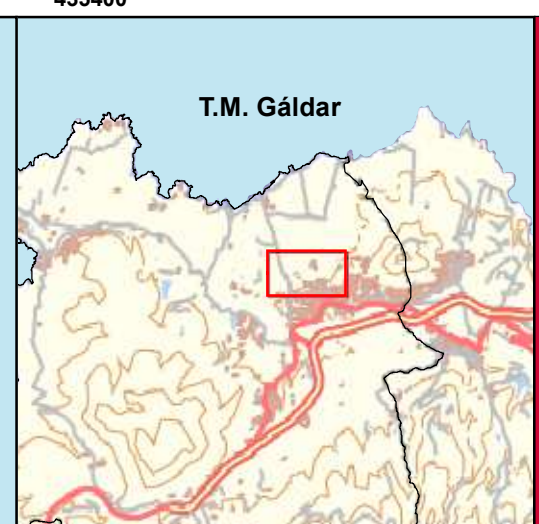
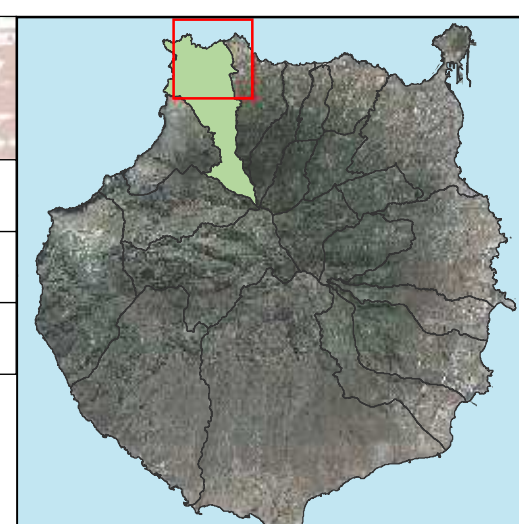

DELIMITACIÓN

- Límite de la Modificación Menor del PGO de Gáldar
- Cartografía

TOPOGRÁFICO

- Curvas de nivel directora
- Curvas de nivel intermedia

LEYENDA

HIDROLOGÍA

- Red de flujo de agua superficial

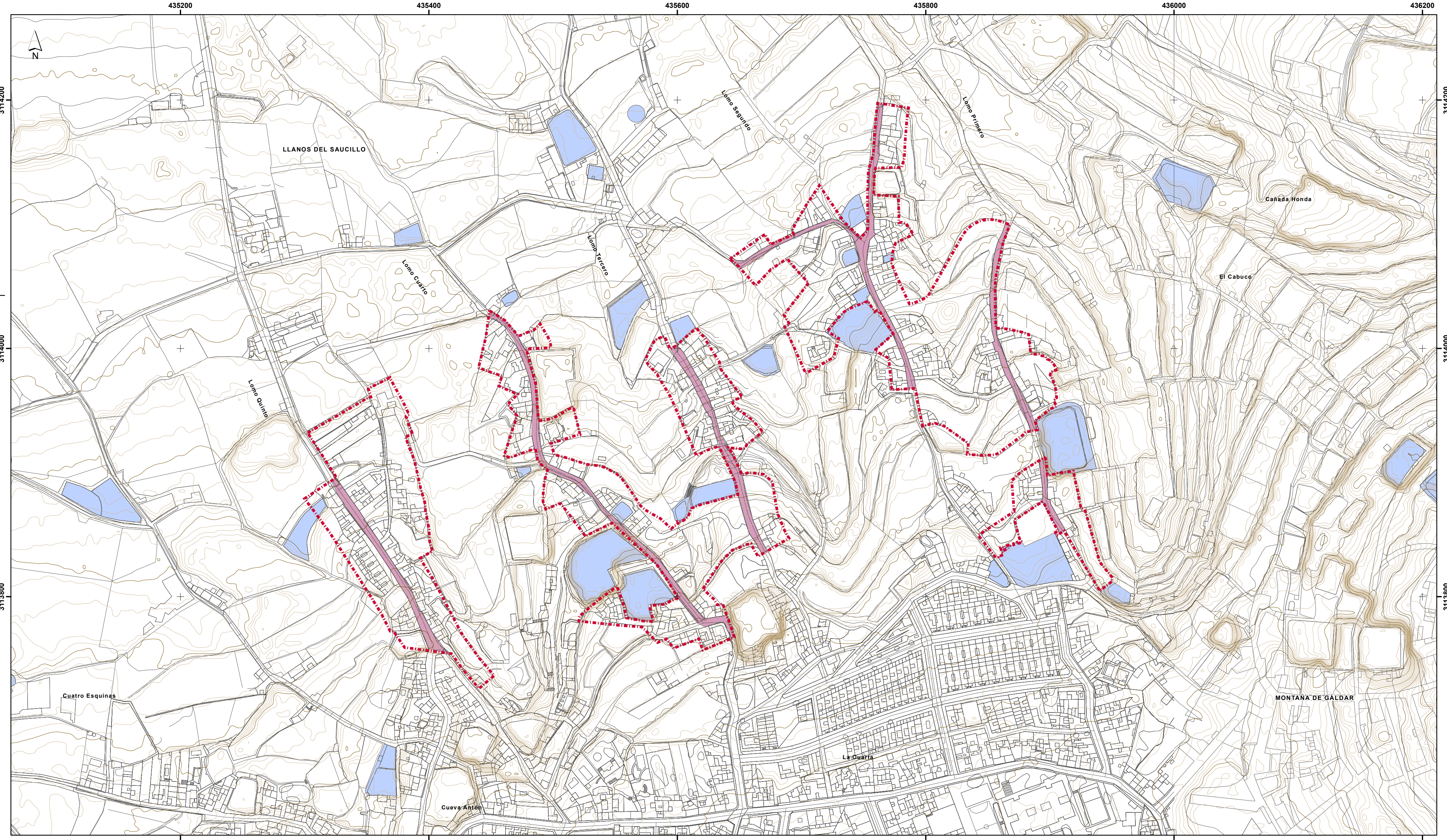

Modificación Menor del asentamiento rural Los Lomos del PGO de Gáldar (SRAR-16-Los Lomos)

PLANO DE INFORMACIÓN AMBIENTAL: **Riesgos naturales y antrópicos**

REDACTOR: **URBANFIX S.L.P.**

Nº PLANO: **IA.09**

ESCALA: **1:2.000**

FECHA: **2019**

Sistema de coordenadas:
- REGCANOS UTM Zone 28N
- Datum: Red Geodésica de Canarias 1995
- Unidades: Metro

Cartografía base:
- Cartografía de GRAFCAN
- Servicio WMS de I3E Canarias

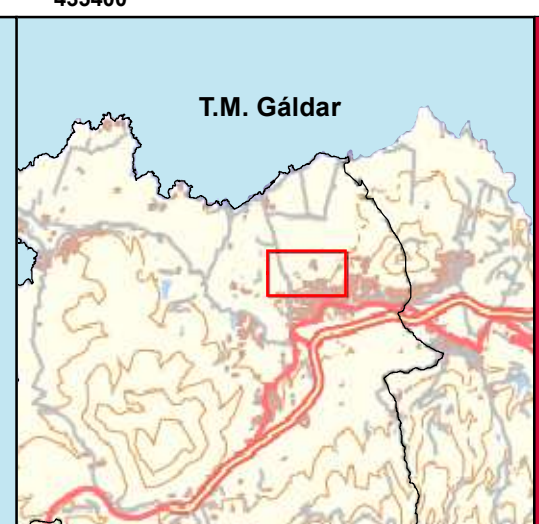
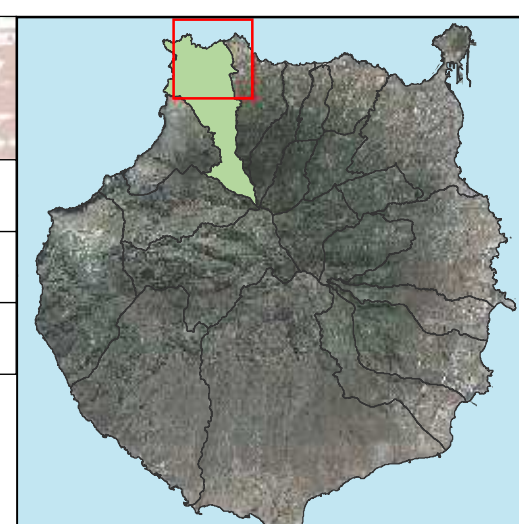

- DELIMITACIÓN**
- Límite de la Modificación Menor del PGO de Gáldar
 - Cartografía
- TOPOGRÁFICO**
- Curvas de nivel directora
 - Curvas de nivel intermedia

- RIESGOS**
- Accidente peatonal
 - Desplomes y reboces de estanques en uso

LEYENDA



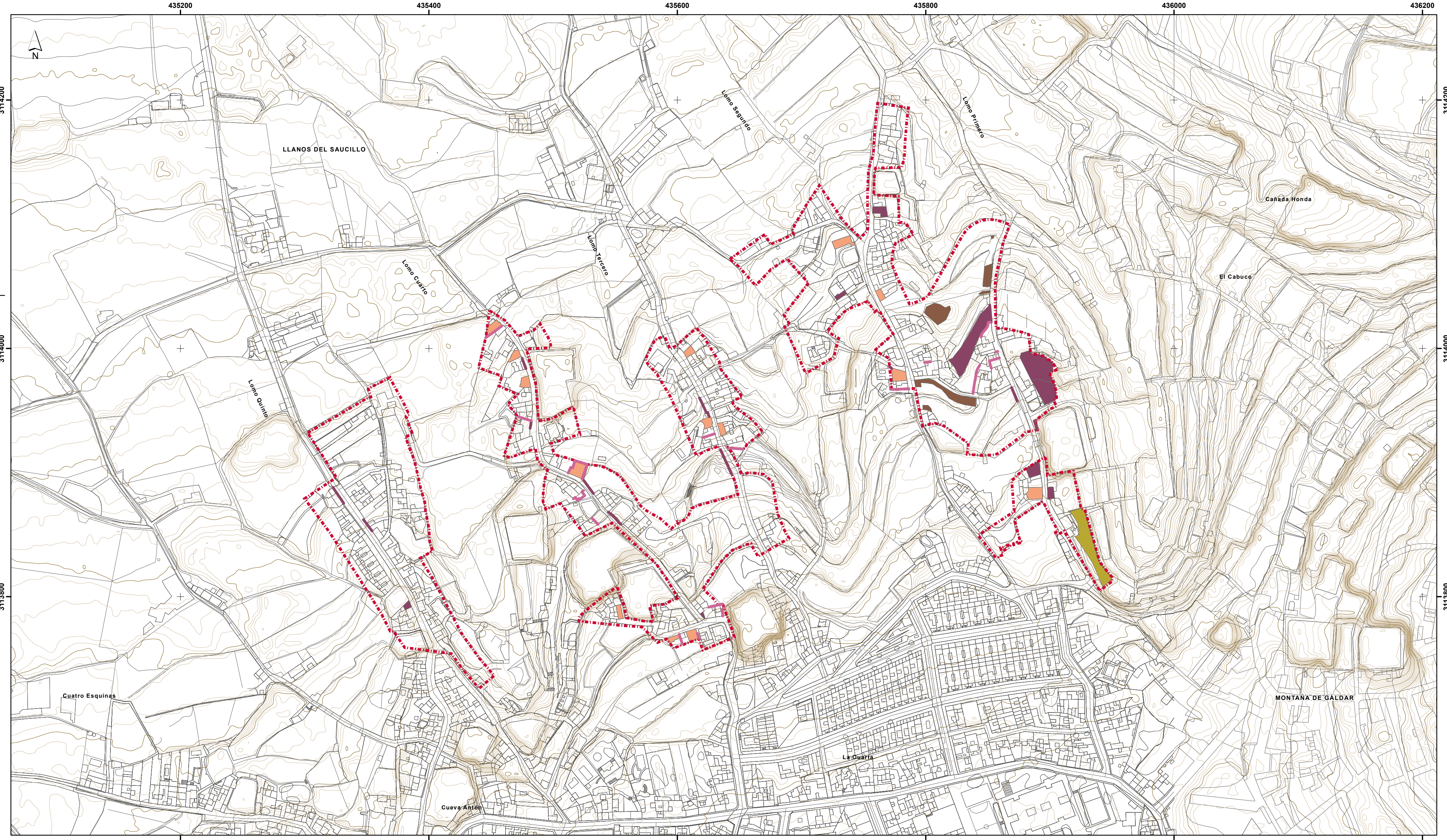

Modificación Menor del asentamiento rural Los Lomos del PGO de Gáldar (SRAR-16-Los Lomos)

PLANO DE INFORMACIÓN AMBIENTAL: Nº PLANO: **IA.10**

Impactos existentes ESCALA: **1:2.000**

REDACTOR: **URBANFIX S.L.P.** FECHA: **2019**

Sistema de coordenadas:
- REGCANIS UTM Zone 28N
- Datum: Red Geodésica de Canarias 1995
- Unidades: Metro

Cartografía base:
- Cartografía de GRAFCAN
- Servicio WMS de IDECANARIAS

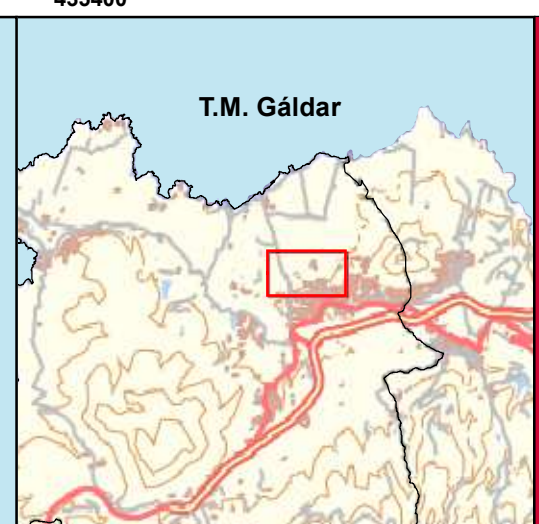
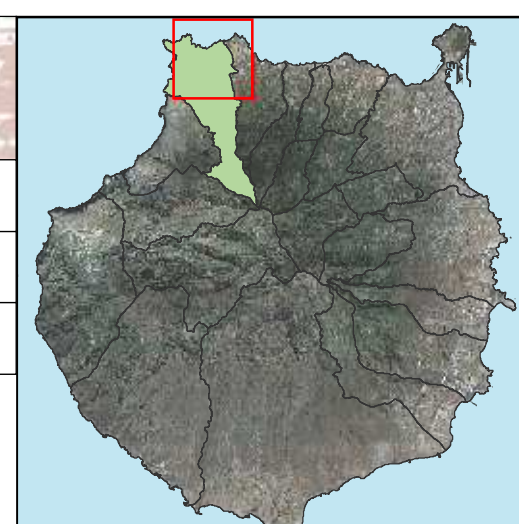

DELIMITACIÓN

- Límite de la Modificación Menor del PGO de Gáldar
- Cartografía

TOPOGRÁFICO

- Curvas de nivel directora
- Curvas de nivel intermedia

LEYENDA

IMPACTOS EXISTENTES

- Cultivo abandonado
- Escombros y restos orgánicos
- Techo de plástico
- Vivienda excesivamente alta
- Vivienda sin revestimiento y/o pintar
- Muro sin revestimiento
- Medianera sin revestimiento
- Cerramiento precario

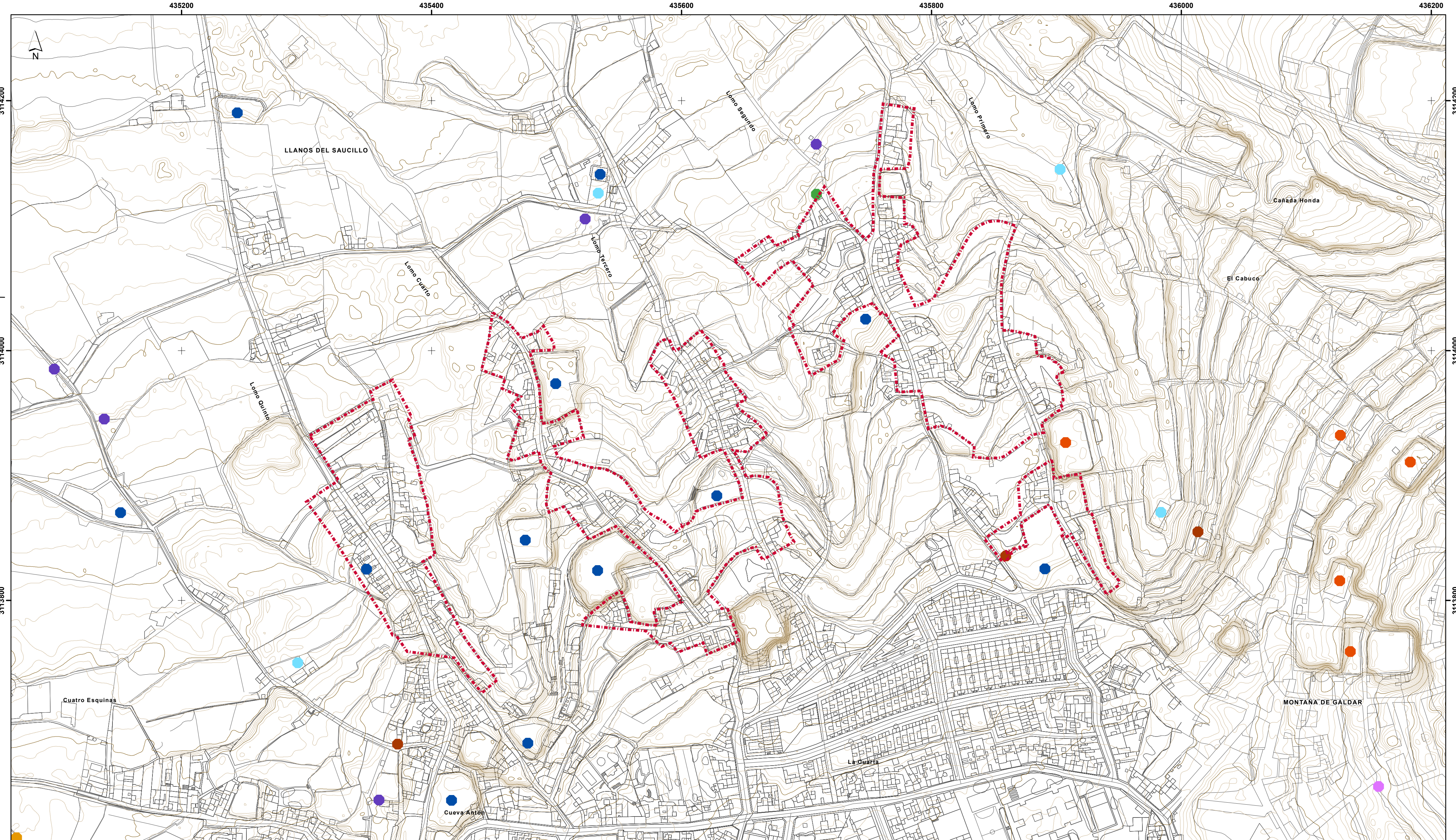

Modificación Menor del asentamiento rural Los Lomos del PGO de Gáldar (SRAR-16-Los Lomos)

PLANO DE INFORMACIÓN DE RÉGIMEN JURÍDICO:

Carta Etnográfica de Gran Canaria

REDACTOR: **URBANFIX S.L.P.**

Sistema de coordenadas:
 - REGCANOS UTM Zone 28N
 - Datum: Red Geodesica de Canarias 1995
 - Unidades: Metro

Cartografía base:
 - Cartografía de GRAFCAN
 - Servicio WMS de ISE Canarias

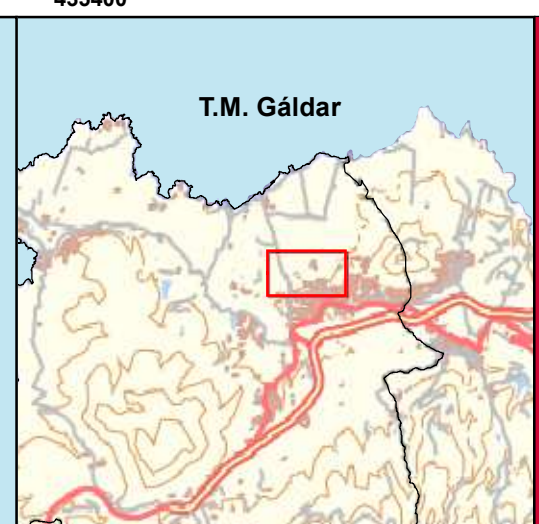
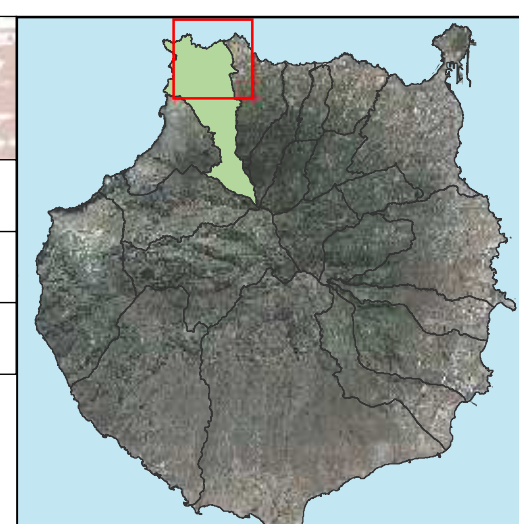

DELIMITACIÓN

- Límite de la Modificación Menor del PGO de Gáldar
- Cartografía

TOPOGRÁFICO

- Curvas de nivel directora
- Curvas de nivel intermedia

LEYENDA

ELEMENTO INCLUIDOS EN LA CARTA ETNOGRÁFICA DE GRAN CANARIA

- Albercón
- Alpendre
- Alpendre-pajero
- Barbería
- Cantoneras
- Acequia
- Estanque
- Pozo

MODIFICACIÓN MENOR DEL ÁMBITO DEL
ASENTAMIENTO RURAL AR-16 LOS LOMOS

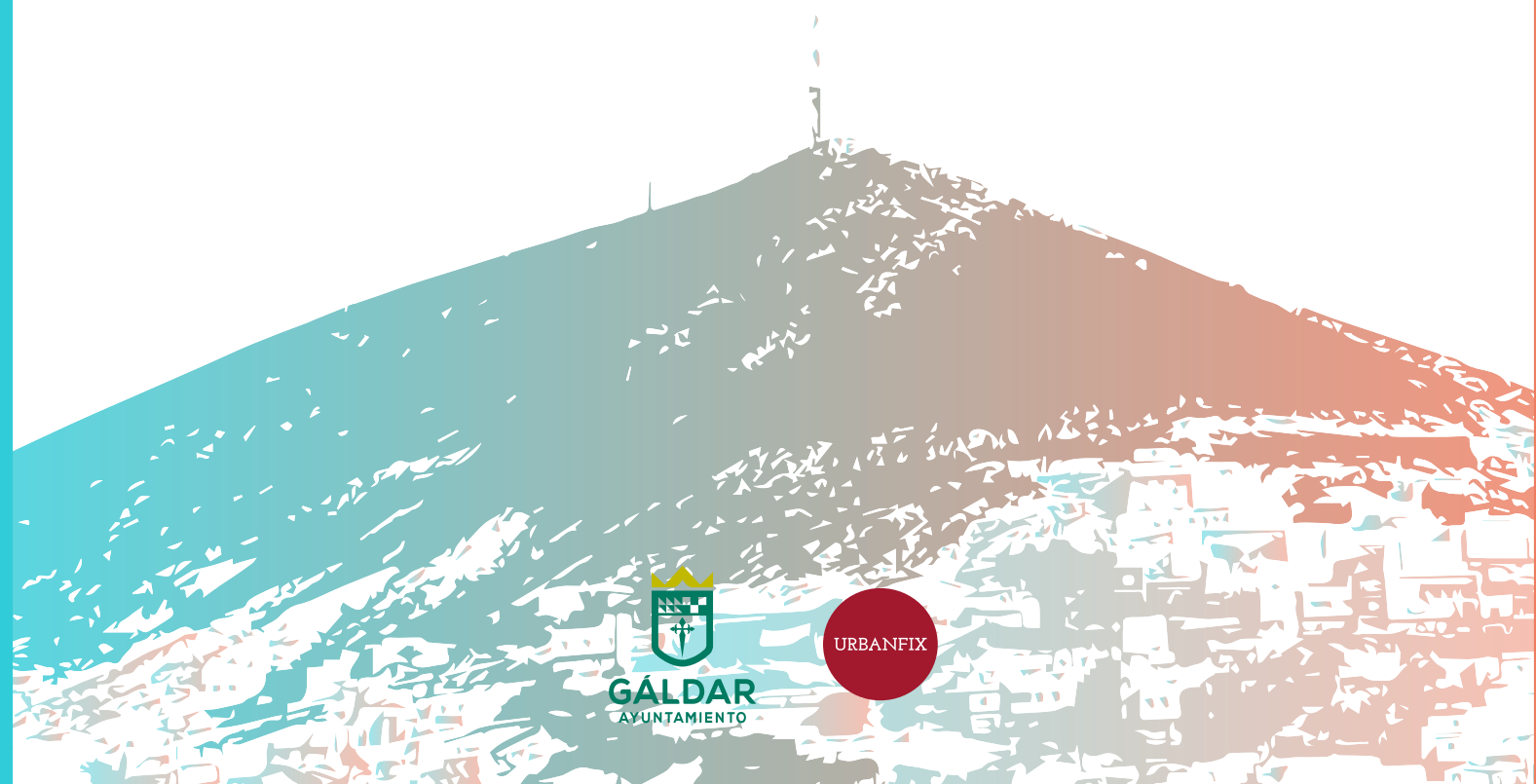

URBANFIX